

செ. பெ. வ. கு. (பி) எண்
 ந. எண் 32/2886/07
 உதவிபள்ளி
 கார்ந்தாய்ப்பு 2/08
 தி. உ.
 2/08

அனுமதிப் படி
 திட்ட வரைபட அனுமதி எண்
 B/SPL/219/191A/2 2008
 ஒப்பளிக்குபட்டது
 இவ்வனுமதிக்க கீழ்க் கட்டிய தொகை 2,88,600/-
 மூலம் 9-2008ல் குறிப்பிடப்பட்டுள்ள
 வரையறைகளுக்கு உட்பட்டது
 உறுப்பினர் செயலருக்காக
 சென்னைப் பெருநகர் வளர்ச்சித் துறமம்
 சென்னை-600 003

அனுமதிப் படி
 திட்ட வரைபட அனுமதி எண்
 B/SPL/219/191A/2 2008
 ஒப்பளிக்குபட்டது
 இவ்வனுமதிக்க கீழ்க் கட்டிய தொகை 2,88,600/-
 மூலம் 9-2008ல் குறிப்பிடப்பட்டுள்ள
 வரையறைகளுக்கு உட்பட்டது
 உறுப்பினர் செயலருக்காக
 சென்னைப் பெருநகர் வளர்ச்சித் துறமம்
 சென்னை-600 003

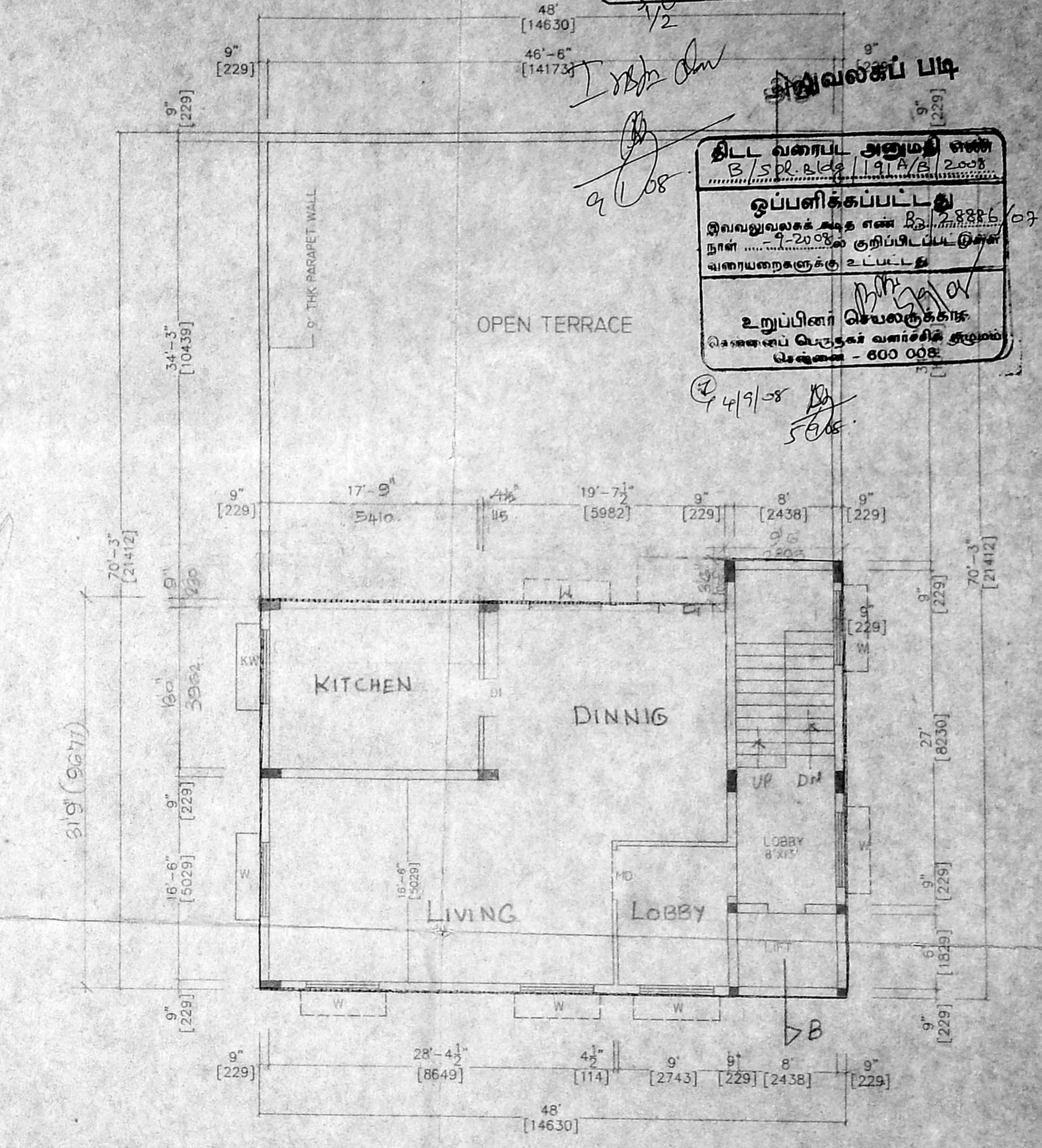
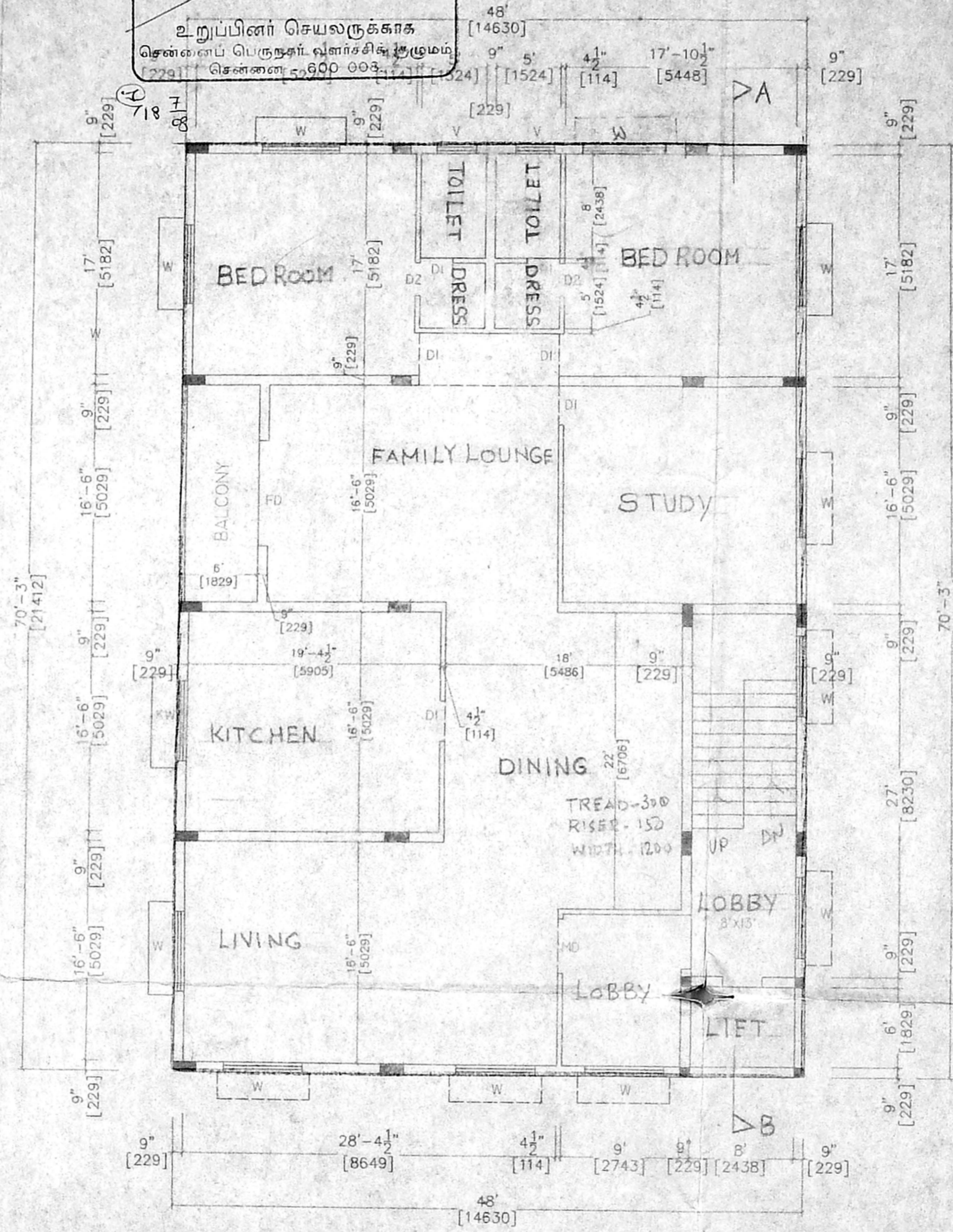
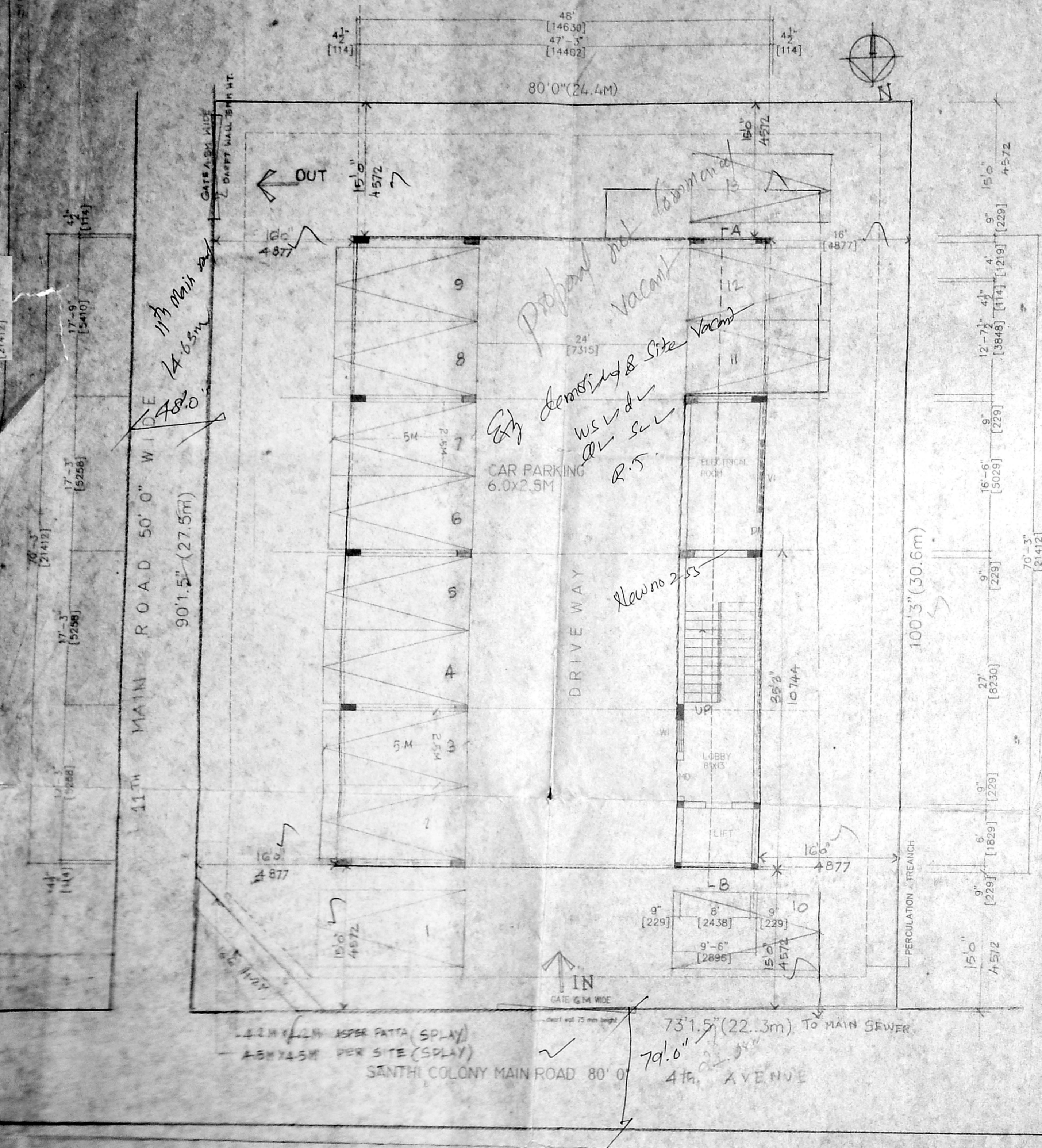

PROPOSED RESIDENTIAL BUILDING AT DOOR NO: 255, A11 to A16 BLOCK SHANTHI COLONY, 4TH AVENUE,
 NADUVAKKARAI VILLAGE, ANNA NAGAR, CHENNAI-40
 S. NO. 218/2 AND T.S. NO 219 BLOCK NO: 9A

SPECIFICATIONS		SCHEDULE OF OPENINGS		COLOUR CODE REFERENCE	
FOUNDATION	- R.C.C. COLUMN FOUNDATION	MD	4'0" x 7'0"	PROPOSED WORK	BOUNDARY LINE
FLOORING	- MOSAIC FLOORING	D1	3'3" x 7'0"		
SUPER STRUCTURE	- 0.23TH BRICK WALLS IN CM-15 PLASTERED	D2	2'9" x 7'0"	SIGNATURE OF OWNER	SIGNATURE OF ARCHITECT
R.C.C. WORK	- R.C.C. SLAB, UNTEL, BEAMS, SUNSHADES, etc. IN F-2.4 MIX WITH SUITABLE REINFORCEMENT	D3	2'6" x 7'0"		
WEATHERING COURSE	- ONE SET OF PRESSED TILES LAID OVER A BED OF BRICK JELLY LIME CONCRETE WITH CRUDE OIL LAID TO SLOPE.	FD	6'0" x 7'0"	SIGNATURE OF ARCHITECT	SIGNATURE OF ARCHITECT
NOTE	- WATER TANK SCIENTIFICALLY CLOSED AND HERMETICALLY SEALED.	W	6'0" x 4'6"		
		V	3'0" x 2'0"	SIGNATURE OF ARCHITECT	SIGNATURE OF ARCHITECT

